

Сообщение о возможном установлении публичных сервитутов в целях эксплуатации существующего объекта электросетевого хозяйства Линия электропередач 110кВ «Свиблово-Ростокино 1 и 2 0,8»

1.	Наименование уполномоченного органа, которым рассматривается ходатайство об установлении публичного сервитута	Департамент городского имущества города Москвы
2.	Цель установления публичного сервитута	Для эксплуатации существующего объекта электросетевого хозяйства Линия электропередач 110кВ «Свиблово-Ростокино 1 и 2 0,8»
3.	Адрес или иное описание местоположения земельного участка (участков), в отношении которого испрашивается публичный сервитут	Земельные участки с кадастровыми номерами: 77:00:0000000:71481, 77:02:0015009:1818:77:02:0015009:1893, 77:02:0015009:2226, 77:02:0015009:25, 77:02:0015012:1,77:02:0015012:1330, 77:02:0015012:14, 77:02:0015012:5, 77:02:0016006:44, 77:02:0016009:121, 77:02:0016009:1995, 77:02:0016009:96, 77:02:0016010:8, 77:02:0019010:104, 77:02:0019010:48, 77:02:0019010:56, 77:02:0019010:7195, 77:02:0019010:75, 77:02:0019010:84, 77:02:0019010:88, 77:03:0019012:12, 77:02:0022010:16, 77:02:0022010:17, 77:02:0022010:19, 77:02:0022012:2084, 77:02:0022012:25, 77:02:0022012:26, 77:02:0023002:74, 77:02:0023002:75, 77:02:0023002:76, 77:02:0022012:2084, 77:02:0023003:134, 77:02:0023003:135, 77:02:0023003:142, 77:02:0023003:143, 77:02:0023003:144, 77:02:0023003:147, 77:02:0023003:156, 77:02:0023003:2596, 77:02:0023003:55, 77:02:0023003:56, 77:02:0022011:1, 77:02:0022011:10, 77:02:0022011:19, 77:02:0022010:16, 77:02:0022010:17, 77:02:0022010:48, 77:02:0022010:56, 77:02:0022010:7195, 77:02:0022010:75, 77:02:0022010:84, 77:02:0022010:88, 77:02:0022010:104, 77:02:0023004:25, 77:02:0023004:48, 77:02:0023004:64, 77:02:0023004:65, 77:02:0023005:18, 77:02:0023005:19, 77:02:0023005:3559, 77:02:0023005:37, 77:02:0023005:39, 77:02:0023005:41, 77:02:0023007:13, 77:02:0023007:16, 77:02:0023007:17, 77:02:0023007:18, 77:02:0023007:2, 77:02:0023007:2185, 77:02:0023007:2508, 77:02:0023007:9, 77:02:0023008:83, 77:02:0023008:85, 77:02:0002020:95, 77:02:0002021:23, 77:02:0002001:6, 77:02:0015009:1844, 77:02:0015009:1892, 77:02:0015012:1325, 77:02:0015012:1326, 77:02:0015012:1327, 77:02:0015012:1328, 77:02:0015012:1329, 77:02:0015012:1331, 77:02:0015012:1332, 77:02:0015012:1325, 77:02:0015012:1326, 77:02:0015012:1327, 77:02:0015012:1328, 77:02:0015012:1329, 77:02:0015012:1331, 77:02:0015012:1332, 77:02:0019010:55, 77:02:0019010:6388, 77:02:0019010:6391, 77:02:0019010:95, 77:02:0019010:1001, 77:02:0019010:1002, 77:02:0019010:1003, 77:02:0019010:1004, 77:02:0019012:19, 77:02:0019012:20, 77:03:0023003:2476, 77:03:0023003:2477, 77:02:0019010:55, 77:02:0019010:95, 77:02:0019010:55, 77:02:0019010:6388, 77:02:0019010:6391, 77:02:0023004:3797, 77:02:0023004:3798, 77:02:0023004:3799, 77:02:0023004:3800, 77:02:0023005:33, 77:02:0023005:3367, 77:02:0023005:44, 77:02:0023007:2094, 77:02:0023007:2095, 77:02:0023007:2096, 77:03:0002020:49, 77:03:0002020:50, 77:03:0002020:51, 77:03:0002020:52, 77:03:0002020:53, 77:03:0002020:54, 77:03:0002020:55, 77:03:0002020:61, 77:03:0002020:62, 77:03:0002020:63, 77:03:0002020:64, 77:03:0002020:65, 77:03:0002020:66, 77:03:0002020:67, 77:03:0002020:68, 77:03:0002020:69, 77:03:0002021:6, 77:03:0002021:7, 77:03:0002002:19, 77:03:0002002:20,

		77:03:0002002:21, 77:03:0002002:22, 77:03:0002002:23, 77:03:0002002:24, и 20 земельных участков, расположенных в границах территории кадастровых кварталов 77:02:0015009, 77:02:0015012, 77:02:0016006, 77:02:0016008, 77:02:0016009, 77:02:0016010, 77:02:0016010, 77:02:0016012, 77:03:0002010, 77:03:0002011, 77:02:002012, 77:02:0023002, 77:02:0023003, 77:02:0023004, 77:02:0023005, 77:02:0023007, 77:02:0023008, 77:02:002001, 77:02:002020, 77:02:002021,
4.	Адрес, по которому заинтересованные лица могут ознакомиться с поступившим ходатайством об установлении публичного сервитута и прилагаемым к нему описанием местоположения границ публичного сервитута, подать заявление об учете прав на земельные участки, а также срок подачи указанных заявлений, время приема заинтересованных лиц для ознакомления с поступившим ходатайством об установлении публичного сервитута	Заинтересованные лица могут ознакомиться с поступившим ходатайством об установлении публичных сервитутов и прилагаемым к нему описанием местоположения границ публичных сервитутов в службе «Одного окна» Департамента городского имущества города Москвы по адресу: г. Москва, 1-й Красногвардейский пр., д. 21, стр. 1. Приёмное время: среда (8.00-17.00). Правообладатели земельных участков, в отношении которых испрашивается публичный сервитут, если их права не зарегистрированы в Едином государственном реестре недвижимости, могут подать заявления в Управление Росреестра по Москве об учете их прав (обременения прав) на земельные участки с приложением копий документов, подтверждающих эти права (обременения прав), в течение 15 дней со дня опубликования данного сообщения
5.	Официальные сайты в информационно-телекоммуникационной сети «Интернет», на которых размещается сообщение о поступившем ходатайстве об установлении публичного сервитута	https://www.mos.ru/dgi/
6.	Реквизиты решений об утверждении документа территориального планирования, документации по планировке территории, программ комплексного развития систем коммунальной инфраструктуры поселения, городского округа, а также информацию об инвестиционной программе субъекта естественных монополий, организации коммунального комплекса, указанных в ходатайстве об установлении публичного сервитута	ст. 3.6 Федерального закона от 25.10.2001 № 137-ФЗ «О введении в действие Земельного кодекса Российской Федерации»
7.	Официальные сайты в информационно-телекоммуникационной сети «Интернет», на которых размещены утвержденные документы территориального планирования, документация по планировке территории, программа комплексного развития систем коммунальной инфраструктуры поселения, городского округа, инвестиционная программа субъекта естественных монополий, организации коммунального комплекса, указанных в ходатайстве об установлении публичного сервитута	https://www.mos.ru/dgi/

Ходатайство об установлении публичного сервитута	
1	<u>Департамент городского имущества города Москвы</u> (наименование органа, принимающего решение об установлении публичного сервитута)
2	Сведения о лице, представившем ходатайство об установлении публичного сервитута (далее - заявитель):
2.1	Полное наименование Публичное акционерное общество «Россети Московский регион»
2.2	Сокращенное наименование ПАО «Россети Московский регион»
2.3	Организационно-правовая форма Публичное акционерное общество
2.4	Почтовый адрес (индекс, субъект Российской Федерации, населенный пункт, улица, дом) 115114, г. Москва, проезд 2-й Павелецкий, д. 3, стр. 2
2.5	Фактический адрес (индекс, субъект Российской Федерации, населенный пункт, улица, дом) 115114, г. Москва, проезд 2-й Павелецкий, д. 3, стр. 2
2.6	Адрес электронной почты client@rossetimr.ru
2.7	ОГРН 1057746555811
2.8	ИНН 5036065113
3	Сведения о представителе заявителя:
3.1	Фамилия Борщёва
	Имя Ольга
	Отчество (при наличии) Ивановна
3.2	Адрес электронной почты borsheva.2009@mail.ru
3.3	Телефон 8 920 229 70 98
3.4	Наименование и реквизиты документа, подтверждающего полномочия представителя заявителя Доверенность от 21.11.2022 г., зарегистрированная в реестре за № 77/555-н/77-2022-8-226, доверенность от 09.11.2022 г. зарегистрированная в реестре за №77/555-н/77-2022-8-69
4	Прошу установить публичный сервитут для использования земель и (или) земельного(ых) участка(ов) в целях (указываются цели, предусмотренные статьей 39.37 Земельного кодекса Российской Федерации или статьей 3.6 Федерального закона от 25 октября 2001 г. № 137- ФЗ «О введении в действие Земельного кодекса Российской Федерации») эксплуатации объекта электросетевого хозяйства "ЛЭП 110 кВ Свиблово - Ростокино 1 и 2 0,8" право собственности на который возникло до 01.09.2018, в рамках реализации права, предусмотренного п. 3 ст. 3.6 Федерального закона от 25.10.2001 № 137-ФЗ «О введении в действие Земельного кодекса Российской Федерации».
5	Испрашиваемый срок публичного сервитута 49 лет

77:02:0019010:7195
77:02:0019010:75
77:02:0019010:84
77:02:0019010:88
77:02:0019012:12
77:02:0022010:16
77:02:0022010:17
77:02:0022010:19
77:02:0022012:2084
77:02:0022012:25
77:02:0022012:26
77:02:0023002:74
77:02:0023002:75
77:02:0023002:76
77:02:0022012:2084
77:02:0023003:134
77:02:0023003:135
77:02:0023003:142
77:02:0023003:143
77:02:0023003:144
77:02:0023003:147
77:02:0023003:156
77:02:0023003:2596
77:02:0023003:55
77:02:0023003:56
77:02:0022011:1
77:02:0022011:10
77:02:0022011:19
77:02:0022010:16
77:02:0022010:17
77:02:0019010:48
77:02:0019010:56
77:02:0019010:7195
77:02:0019010:75
77:02:0019010:84
77:02:0019010:88
77:02:0019010:104
77:02:0023004:25
77:02:0023004:48
77:02:0023004:64
77:02:0023004:65
77:02:0023005:18
77:02:0023005:19
77:02:0023005:3559
77:02:0023005:37
77:02:0023005:39
77:02:0023005:41
77:02:0023007:13
77:02:0023007:16
77:02:0023007:17
77:02:0023007:18
77:02:0023007:2
77:02:0023007:2185
77:02:0023007:2508
77:02:0023007:9
77:02:0023008:83
77:02:0023008:85
77:03:0002020:95
77:03:0002021:23
77:03:0002020:95
77:03:0002001:6
77:02:0015009:1844
77:02:0015009:1892
77:02:0015012:1325

77:02:0015012:1326
77:02:0015012:1327
77:02:0015012:1328
77:02:0015012:1329
77:02:0015012:1331
77:02:0015012:1332
77:02:0015012:1325
77:02:0015012:1326
77:02:0015012:1327
77:02:0015012:1328
77:02:0015012:1329
77:02:0015012:1331
77:02:0015012:1332
77:02:0019010:55
77:02:0019010:6388
77:02:0019010:6391
77:02:0019010:95
77:02:0022010:1001
77:02:0022010:1002
77:02:0022010:1003
77:02:0022010:1004
77:02:0022012:19
77:02:0022012:20
77:02:0023003:2476
77:02:0023003:2477
77:02:0019010:55
77:02:0019010:95
77:02:0019010:55
77:02:0019010:6388
77:02:0019010:6391
77:02:0023004:3797
77:02:0023004:3798
77:02:0023004:3799
77:02:0023004:3800
77:02:0023005:33
77:02:0023005:3367
77:02:0023005:44
77:02:0023007:2094
77:02:0023007:2095
77:02:0023007:2096
77:03:0002020:49
77:03:0002020:50
77:03:0002020:51
77:03:0002020:52
77:03:0002020:53
77:03:0002020:54
77:03:0002020:55
77:03:0002020:61
77:03:0002020:62
77:03:0002020:63
77:03:0002020:64
77:03:0002020:65
77:03:0002020:66
77:03:0002020:67
77:03:0002020:68
77:03:0002020:69
77:03:0002021:6
77:03:0002021:7
77:03:0002001:19
77:03:0002001:20
77:03:0002001:21
77:03:0002001:22
77:03:0002001:23
77:03:0002001:24

		77:02:0015009 77:02:0015012 77:02:0016006 77:02:0016008 77:02:0016009 77:02:0016010 77:02:0019010 77:02:0019012 77:02:0022010 77:02:0022011 77:02:0022012 77:02:0023002 77:02:0023003 77:02:0023004 77:02:0023005 77:02:0023007 77:02:0023008 77:03:0002001 77:03:0002020 77:03:0002021
10	Право, на котором инженерное сооружение принадлежит заявителю (если подано ходатайство об установлении публичного сервитута для реконструкции, капитального ремонта или эксплуатации указанного инженерного сооружения, реконструкции или капитального ремонта участка (части) инженерного сооружения, являющегося линейным объектом): <u>Собственность</u>	
11	Сведения о способах представления результатов рассмотрения ходатайства:	
	в виде электронного документа, который направляется уполномоченным органом заявителю посредством электронной почты	Да
	в виде бумажного документа, который заявитель получает непосредственно при личном обращении или посредством почтового отправления	Да
12	Документы, прилагаемые к ходатайству:	
	<ol style="list-style-type: none"> 1. Сведения о границах публичного сервитута, включающие графическое описание местоположения границ публичного сервитута и перечень координат характерных точек этих границ в системе координат, установленной для ведения Единого государственного реестра недвижимости в форме электронного документа; 2. Схема расположения границ публичного сервитута в виде файла в формате PDF в полноцветном режиме с разрешением не менее 300 dpi в масштабе, обеспечивающем читаемость местоположения характерных точек; 3. Копия свидетельства о государственной регистрации права серия 77АМ №167017 от 18.01.2010 г. 4. Копия технического паспорта № 45:000:002:000072290 от 17.01.2008 г.; 5. XML –документ, содержащий описание местоположения границ публичного сервитута на CD-диске; 6. Копия доверенности от 21.11.2022 г., зарегистрированная в реестре за № 77/555-н/77-2022-8-226 7. Копия доверенности от 09.11.2022 г. зарегистрированная в реестре за №77/555-н/77-2022-8-69 	
13	Подтверждаю согласие на обработку персональных данных (сбор, систематизацию, накопление, хранение, уточнение (обновление, изменение), использование,	

	распространение (в том числе передачу), обезличивание, блокирование, уничтожение персональных данных, а также иных действий, необходимых для обработки персональных данных в соответствии с законодательством Российской Федерации), в том числе в автоматизированном режиме	
14	Подтверждаю, что сведения, указанные в настоящем ходатайстве, на дату представления ходатайства достоверны; документы (копии документов) и содержащиеся в них сведения соответствуют требованиям, установленным статьей 39.41 Земельного кодекса Российской Федерации	
15	Подпись:	Дата:
	 _____ (подпись)	Борщёва О.И. (инициалы, фамилия)
		« 20 » октября 2023 г.



ОПИСАНИЕ МЕСТОПОЛОЖЕНИЯ ГРАНИЦ ПУБЛИЧНОГО СЕРВИТУТА

"ЛЭП 110 кВ Свиблово - Ростокино 1 и 2 0,8"

(наименование объекта)

Обзорная схема

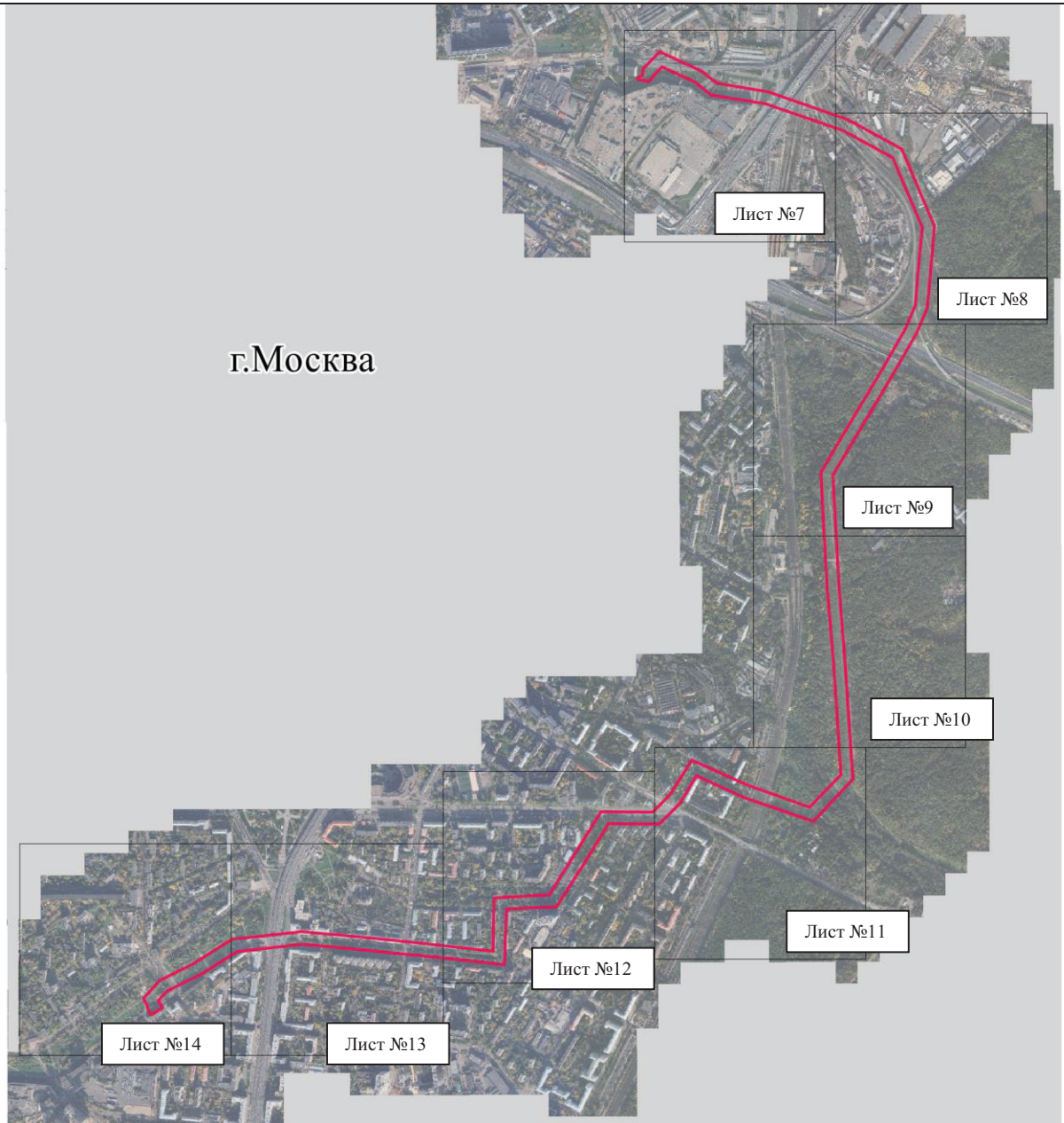

Масштаб 1 : 25000

Условные обозначения:

- | | |
|---|--|
| • 1 | - характерная точка границы публичного сервитута объекта электросетевого хозяйства |
|  | - граница публичного сервитута объекта электросетевого хозяйства |

Подпись _____

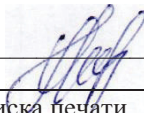

Борщева Ольга Ивановна/

Дата «10» апреля 2023 г.

Место для оттиска печати

